EU-KONFORMITÄTSERKLÄRUNG

Für die ***Winterjacke Reindl Kat 1***

des Herstellers Reindl Gesellschaft m. b. H.
Gewerbepark 6,
A-4762 St. Willibald

erklärt der Hersteller in alleiniger Verantwortung, dass die nachfolgend abgebildeten Modell

Modell 11790-00
Winterjacke Reindl

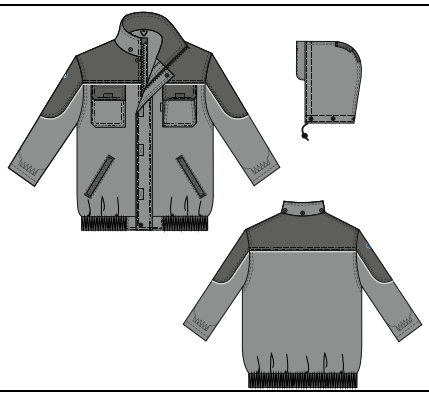

den einschlägigen Harmonisierungsrechtsvorschriften der

Verordnung (EU) 2016/425,

sie der technischen Spezifikationen, aller oben genannten Modelle, ab 13.04.2021 entsprechen.

Unterzeichnet für und im Namen von:	Reindl Gesellschaft m. b. H.
Ort und Datum der Ausstellung:	St. Willibald, 13.04.2021
Name, Funktion:	Prok. Karl Kislinger
Unterschrift:	