Konformitätserklärung
für Modell
ARC: 2798, 3298, 4298, 5298, 5798, 6298, 6798
EAG: 279801, 329801, 429801, 529801, 629801
in Material: 69

EU-KONFORMITÄTSERKLÄRUNG

Für die ***Störlichtbogenschutzkleidung ARC und EAG***

des Herstellers Reindl Gesellschaft m. b. H.
Gewerbepark 6,
A-4762 St. Willibald

erklärt der Hersteller in alleiniger Verantwortung, dass die nachfolgend abgebildeten Modelle

Modell 2798 Bundhose Störlichtbogenschutzkleidung ARC	Modell 3298 Latzhose Störlichtbogenschutzkleidung ARC	Modell 4298 Overall Störlichtbogenschutzkleidung ARC
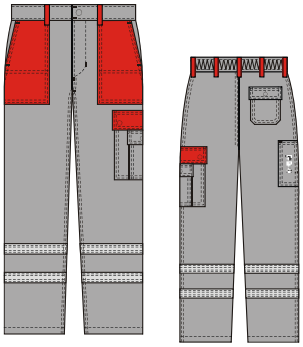	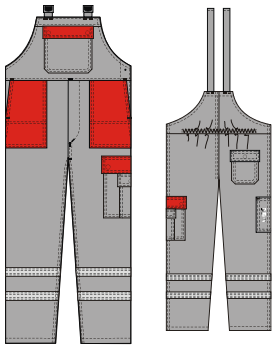	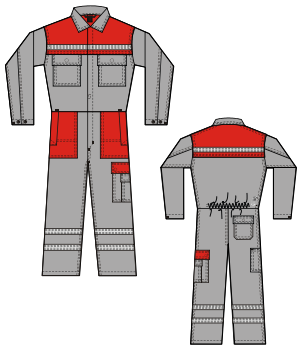
Modell 5298 Jacke Störlichtbogenschutzkleidung ARC	Modell 5798 Jacke Störlichtbogenschutzkleidung ARC	Modell 6298 Mantel Störlichtbogenschutzkleidung ARC
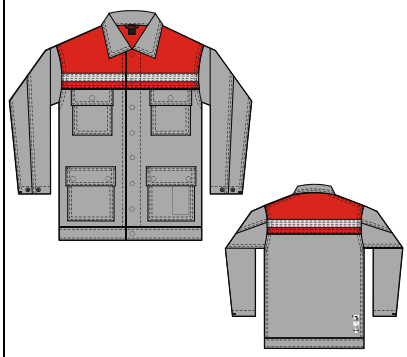	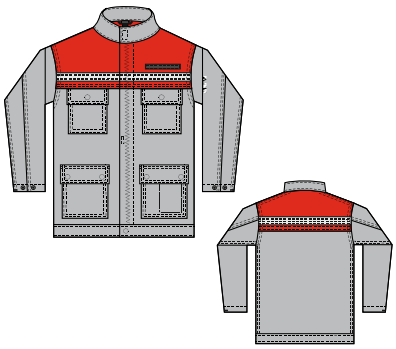	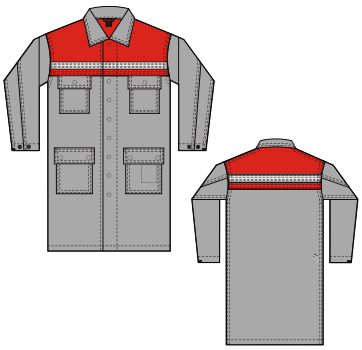
Modell 6798 Mantel Störlichtbogenschutzkleidung ARC	Modell 279801 Bundhose Störlichtbogenschutzkleidung EAG	Modell 329801 Latzhose Störlichtbogenschutzkleidung EAG
	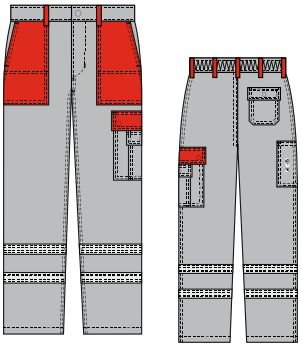	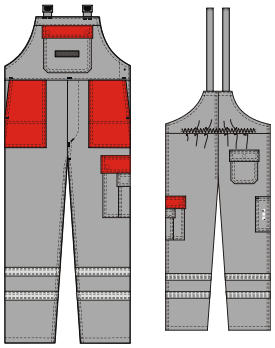

Modell 429801 Overall Störlichtbogenschutzkleidung EAG	Modell 529801 Jacke Störlichtbogenschutzkleidung EAG	Modell 629801 Mantel Störlichtbogenschutzkleidung EAG
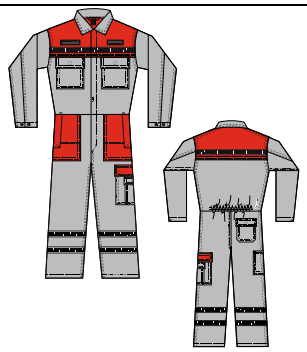	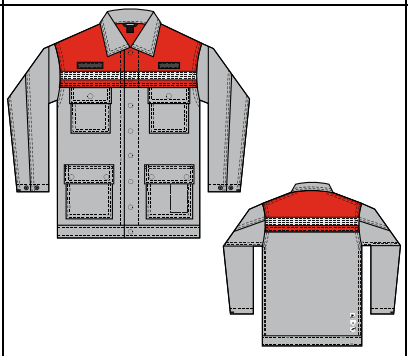	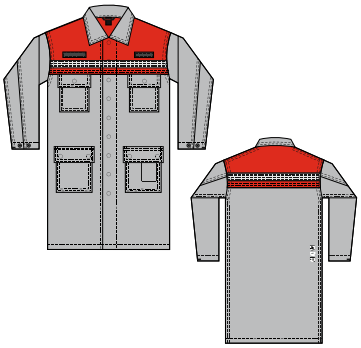

den einschlägigen Harmonisierungsrechtsvorschriften der

Verordnung (EU) 2016/425,

sowie der harmonisierten Norm

EN ISO 11612:2015	Schutzkleidung gegen Hitze und Flammen
EN 61482-2:2020	Schutzbekleidung gegen die thermischen Gefahren eines elektrischen Lichtbogens
EN 1149-5:2018	Schutzkleidung – Elektrostatische Eigenschaften
EN ISO 13688:2013:	Schutzkleidung allgemeine Anforderungen

entsprechen.

Die notifizierte Stelle **Sächsisches Textilforschungsinstitut e.V.** mit der **Kennnummer 0516** hat die EU-Baumusterprüfung durchgeführt und die **Baumusterprüfbescheinigung mit der Nummer V 1072/21-1165/22** ausgestellt.

Die PSA unterliegt dem Konformitätsbewertungsverfahren

Modul C2: Konformität mit dem Baumuster auf der Grundlage einer internen Fertigungskontrolle mit überwachten Produktprüfungen in unregelmäßigen Abständen (Modul C2) unter Überwachung der notifizierten Stelle Sächsisches Textilforschungsinstitut e.V. mit der Kennnummer 0516.

Unterzeichnet für und im Namen von:	Reindl Gesellschaft m.b.H.
Ort und Datum der Ausstellung:	St. Willibald, 08.03.2022
Name, Funktion:	Prok. Karl Kislinger
Unterschrift:	ppa Karl Kislinger