Konformitätserklärung
für Modell 5979, 3979, 2979 in Mat. 172

EU-KONFORMITÄTSERKLÄRUNG

Für die ***Multifunktionsschutzkleidung Safetywear ARC 2***

des Herstellers Reindl Gesellschaft m.b.H.
Gewerbepark 6,
A-4762 St. Willibald

erklärt der Hersteller in alleiniger Verantwortung, dass die nachfolgend abgebildeten Modelle

Modell 5979 Jacke Safetywear ARC 2	Modell 2979 Bundhose Safetywear ARC 2
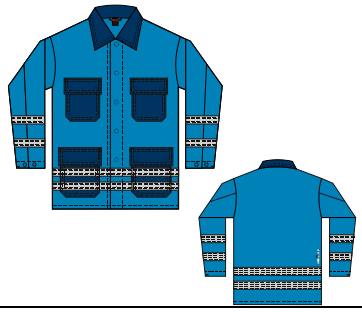	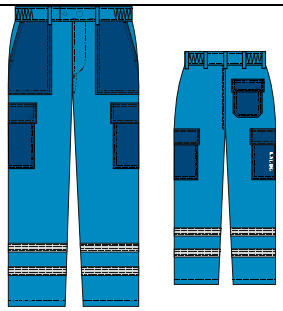
Modell 3979 Latzhose Safetywear ARC 2	
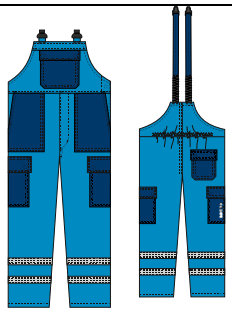	

den einschlägigen Harmonisierungsrechtsvorschriften der

Verordnung (EU) 2016/425,

sowie der harmonisierten Norm

EN ISO 11612:2015 Code A1, B1, C1, F1	Schutzkleidung - Kleidung zum Schutz gegen Hitze und Flammen
EN ISO 11611:2015 Klasse 1 - A1	Schweißerschutzkleidung
IEC 61482-2 APC 1	Arbeiten unter Spannung-Schutzbekleidung gegen die thermischen Gefahren des elektrischen Lichtbogens
EN 1149-5:2018	Schutzkleidung – Elektrostatische Eigenschaften
EN 13034+A1:2009 Typ 6	Chemikalienschutzkleidung
EN ISO 13688:2013	Schutzkleidung allgemeine Anforderungen

entsprechen.

Die notifizierte Stelle **Sächsisches Textilforschungsinstitut e.V.** mit der **Kennnummer 0516** hat die EU-Baumusterprüfung (Modul B) durchgeführt und die
EU-Baumusterprüfbescheinigung mit der Nummer V 0613/19-0595/20 ausgestellt.

Die PSA unterliegt dem Konformitätsbewertungsverfahren

Modul C2: Konformität mit dem Baumuster auf der Grundlage einer internen Fertigungskontrolle mit überwachten Produktprüfungen in unregelmäßigen Abständen (Modul C2) unter Überwachung der notifizierten Stelle Sächsisches Textilforschungsinstitut e.V. mit der Kennnummer 0516.

Unterzeichnet für und im Namen von:	Reindl Gesellschaft m.b.H.
(Ort und Datum der Ausstellung):	St. Willibald, 06.02.2020
(Name, Funktion, Unterschrift):	Prok. Karl Kislinger

ppa Karl Kislinger